

Geben Sie die umseitige Beitritts-
erklärung einfach ausgefüllt den
LehrerInnen Ihres Kindes.

Unsere/Ihre Kinder profitieren davon!

Sprechen Sie uns an!



Ellen Jordans
1. Vorsitzende



Katja Henkenjohann
Stellvertr. Vorsitzende

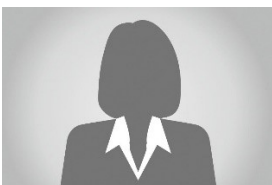

Doris Grossmann
Kassenwartin



Rebekka Erdweg-Laig
Schriftführerin

Stand: November 2017

Schicken Sie uns eine Email!

schulfreunde-ggs@gmx.de

Mehr Infos auf

www.ggs-mitte.de

Werden Sie Mitglied, damit wir weiter gute Hilfe leisten können!

Liebe Eltern,

ca. vier Jahre verbringt Ihr Kind an
unserer Grundschule Würselen-Mitte.
Es soll sich hier wohl fühlen, viel lernen
und Kontakte knüpfen.
Dabei unterstützt der Förderverein
„Schulfreunde e.V.“ die Schule.

Unser Förderverein...

- bezahlt neue Musikinstrumente
- ergänzt Pausenspiele
- bestellt seit über 15 Jahren
den Nikolaus samt Geschenk
- sorgt bei Festen für das leibliche
Wohl
- finanziert den jährlichen Martinszug
- hilft bei der Anschaffung von neuen
Medien (Verstärkeranlage,
Computertische etc.)
- finanziert Sonderlehrmittel
(Experimentierkästen, Englischbücher
etc.)
- sucht immer nach neuen Ideen und
Sponsoren zur Umsetzung von
außergewöhnlichen Projekten
- und vieles mehr

Die Höhe des Jahresbeitrages einer
Mitgliedschaft beträgt nur 12,-- € .
Ein höherer Betrag im Jahr oder
Einzelspenden sind möglich und herzlich
willkommen.

Der Förderverein „Schulfreunde e.V.“ ist
als gemeinnütziger Verein der Förderer,
Freunde und Ehemaligen der GGS
Würselen – Mitte anerkannt und ist
berechtigt, Spendenquittungen
auszustellen.



MITTE

Schulfreunde e.V.

Gemeinnütziger Verein der
Förderer, Freunde und
Ehemaligen
der Gemeinschaftsgrundschule
Würselen-Mitte, Friedrichstraße

Beitrittserklärung

Ich/Wir erkläre/n hiernit meinen/unseren Beitritt zum Verein „Schulfreunde e.V.“ gemeinnütziger Verein der Förderer, Freunde und Ehemaligen der GGS Würselen – Mitte, Friedrichstr. 4, Würselen.

Der Jahresbeitrag für mich beträgt 12,-€

Der Jahresbeitrag für uns beträgt 24,-€

Ich/wir stelle/n dem Förderverein einen Betrag i.H.v. _____ € jährlich zur Verfügung.
(Zutreffendes bitte ankreuzen und eintragen)

Name: _____ Vorname: _____

Anschrift: _____

Telefon: _____ Email: _____

Klasse: _____ Klassenlehrerin: _____

Ort, Datum _____ Unterschrift/en _____

SEPA-Lastschrift-Mandat

Gläubiger-Identifikationsnummer: 202/5701/1682

Ich ermächtige den „Schulfreunde e.V., gemeinnütziger Verein der Förderer, Freunde und Ehemaligen der GGS Würselen – Mitte, Friedrichstr. 4, 52146 Würselen, den Jahresbeitrag von _____ € mittels Lastschrift einzuziehen. Zugleich weise ich mein Kreditinstitut an, die vom Verein auf mein Konto gezogenen Lastschriften einzulösen.

Hinweis: Ich kann innerhalb von acht Wochen, beginnend mit dem Belastungsdatum, die Erstattung des belasteten Betrages verlangen. Es gelten dabei die mit meinem Kreditinstitut vereinbarten Bedingungen.

Name des Kontoinhabers: _____ Bank: _____

IBAN: _____ BIC: _____

Ort/Datum _____ Unterschrift _____

Anschrift: „Schulfreunde e.V.“ GGS Würselen – Mitte, Friedrichstr. 4, 52146 Würselen, Tel.: 02405-420890; Vereinsregister-Nr. 73VR3427

Bankverbindung: Sparkasse Aachen - IBAN DE73390500001073337832

1. Vorsitzende: Ellen Jordans, Tel.: 0178/2173919

Kassenwart: Doris Grossmann, Tel.: 0171/8194811